



Vol.3

여성장애인의 임신과 출산, 건강한 삶을
지역장애인보건의료센터가 함께합니다

♥
여성장애인의
임신과 출산
가이드

“새로운 생명, 함께하는 여정”



여성장애인의 임신과 출산, 건강한 삶을
지역장애인보건의료센터가 함께합니다



여성장애인의
임신과 출산
가이드

“새로운 생명,
함께하는 여정”



충청북도
지역장애인보건의료센터



차 례

I	충북지역장애인보건의료센터 소개	06
II	여성장애인 모성보건사업	08
	〈 여성장애인의 건강관리 서비스 안내 〉	
	1. 서비스 이용	08
	1) 대상	
	2) 서비스 비용	
	3) 상담문의	
	4) 이용절차	
	5) 여성장애인 임신·출산에 대한 모성보건사업 제공 체계	
	2. 서비스 내용	11
	1) 임신 여성장애인 등록관리	
	2) 임신 여성장애인 건강클리닉(의료서비스 제공)	
	3) 여성장애인 건강관리교실	





III 장애친화 산부인과(여성장애인 친화병원)와의 연계 및 협력 18

- 1. 장애친화 산부인과(여성장애인 친화병원) 안내 18
 - 1) 기본운영 방향
 - 2) 기능
- 2. 장애인 건강보건관리 사업과의 연계·협력 방안 20
- 3. 장애친화 산부인과(여성장애인 친화병원) 목록 21

IV 부록 23

- 1. 충청북도 가치자람 24
 - (임신·출산·육아 관련 각종 정책 서비스 원스톱 통합 플랫폼)
- 2. 임신부 119 구급 서비스 37
- 3. 위기임산부 맞춤형 상담 서비스 41
- 4. 충청북도 주요 기관 연락처 43
- 5. 충청북도 산부인과 현황 (분만실 보유, 난임시술 지정병원) 54
- 6. 충청북도 산후조리원 현황 60
- 7. 산모신생아 건강관리사(산후도우미) 제공기관 현황 61
- 8. 임신·출산·육아에 유용한 사이트 62

※ 자료출처 : 충청북도 가치자람, 충북소방본부, 건강보험심사평가원, 공공데이터포털



I

충북지역장애인보건의료센터 소개



충청북도
지역장애인보건의료센터

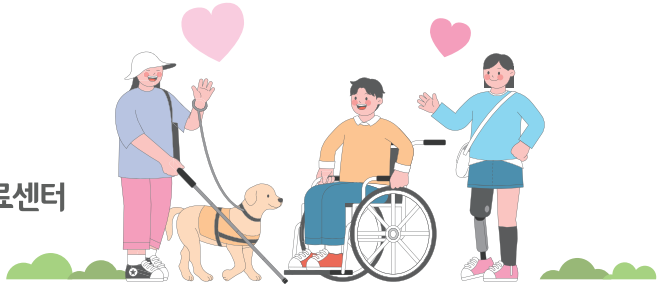

충청북도 지역장애인보건의료센터는
보건복지부와 충청북도의 지정으로 지역 장애인에게
건강보건관리사업을 수행하기 위해 운영되는 기관입니다.

장애인의 건강보건관리사업이란?

지역사회 내에서 보건의료와 복지 서비스의 의사 결정 주체들이 서로 연계하고 조정하여 장애인이 지역사회의 자원을 활용해 건강한 삶을 스스로 살 수 있도록 지원하는 사업입니다.

주요 사업

1. 장애인 건강보건관리사업

- 장애인(예비장애인)의 보건의료관련 욕구에 맞춰 맞춤형서비스 연계·제공
- 보건의료기관 접근 및 이용보장
- 보건소 지역사회중심재활(CBR)사업 지원



2. 여성장애인 모성보건사업

- 임신 여성장애인 등록 및 상담, 임신 여성장애인 건강 중심 관리
- 보건소 모자보건실, 산부인과, 복지관 등과의 협력을 통한 건강정보 상호 의뢰
- 임신·출산·육아와 관련된 보건·의료·복지 서비스 정보제공 및 연계
- 전반적인 건강관리 및 의료상담, 진료 동행 지원, 우울증 상담 기관 의뢰
- 맞춤형 산모교실 : 임신·출산·육아 관련 건강관리 교육 및 상담
- 청소년기 및 갱년기 등 생애주기별 여성장애인 건강관리 교육



3. 보건의료인력 및 장애인 가족에 대한 교육

- 장애인 건강권 교육
- 장애 맞춤형 건강관리 교육
- 장애 이해 및 인식개선 교육



4. 건강검진, 진료 재활 등 의료서비스 연계 제공 지원

- 장애친화 건강검진 서비스 연계
- 장애인 건강주치의 서비스 연계
- 재활의료서비스 연계
- 장애 소아청소년 재활의료서비스 연계



II

여성장애인 모성보건사업

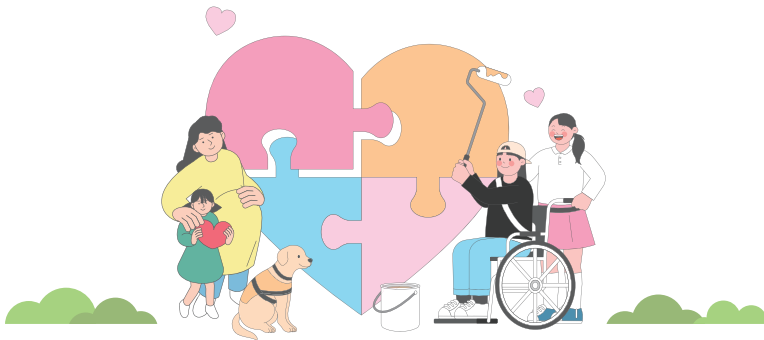

여성장애인의 건강관리 서비스 안내

1 서비스 이용

1) 대상

- ▶ 충청북도 도내에 거주하고 있는 임신준비 및 임신·출산한 여성장애인과 여성장애인 및 가족

2) 서비스 비용

- ▶ 본인 부담금 없음

※ 단, 연계된 기관의 서비스 이용 시 본인 부담금 발생할 수 있음

3) 상담 문의

- ▶ 전화 (043-269-2709 담당자 직통), 방문, 홈페이지 등을 통해 등록 가능

4) 이용 절차

01

신청

전화, 센터방문, 가정방문, 홈페이지,
카카오톡 채널을 통하여 **상담 후 신청**



02

등록

개인정보 수집 및 활용동의서를 작성 후
정보 등록



03

서비스
계획

간호사와 함께
- 임신·출산 전문의료 서비스 연계 및 의뢰
- 여성 건강 관련 정보 탐색



04

서비스
제공

대상자별, 장애유형별에 맞춰
적절한 의료·보건서비스를 연계 및 의뢰



05

서비스 평가 및
사후관리

서비스 연계 및 의뢰 후 서비스 제공에 대한
평가 후 **지속적인 상담 및 관리**를 함



5) 여성장애인 임신·출산에 대한 모성보건사업 제공 체계

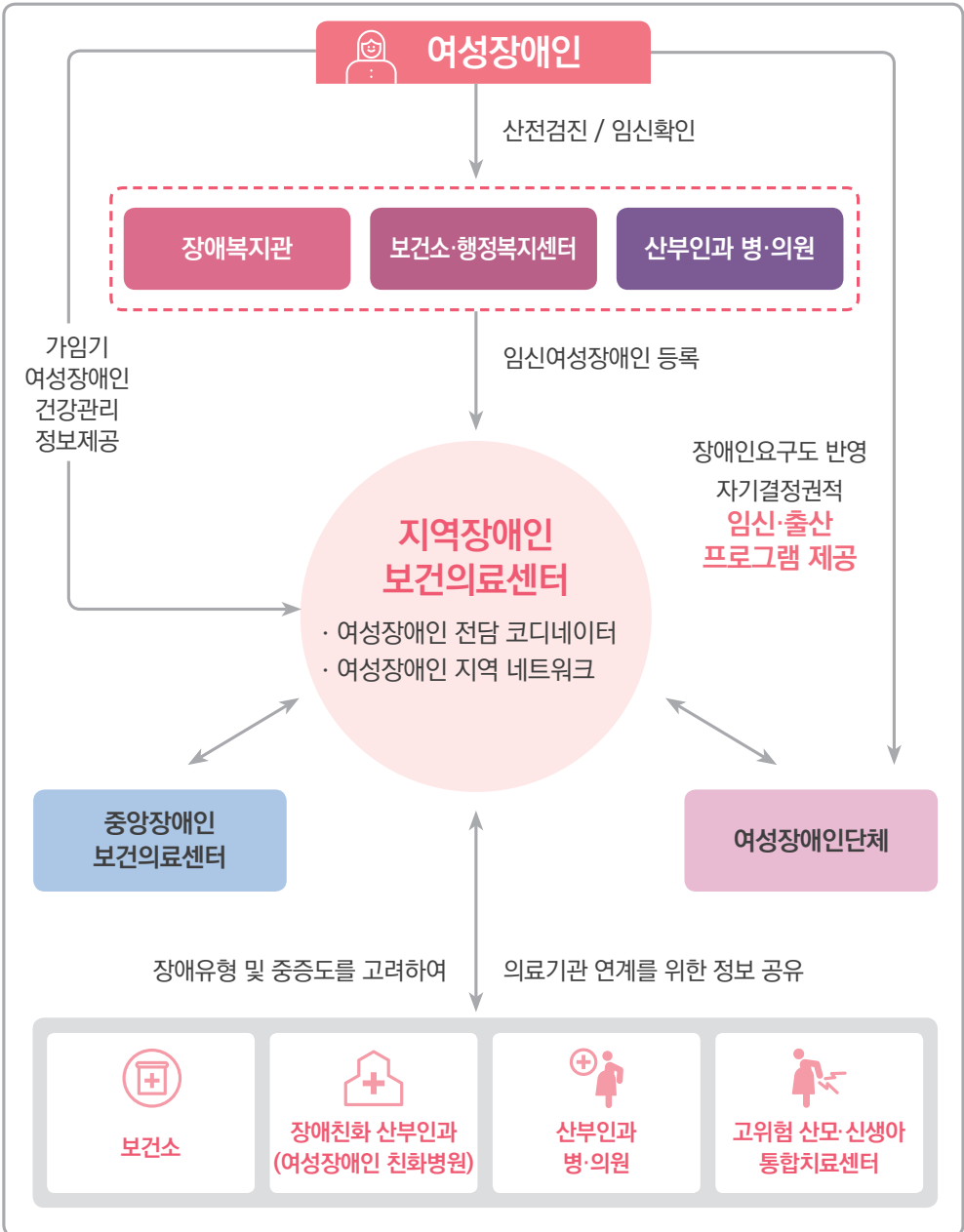

2 서비스 내용

1) 임신 여성장애인 등록 관리

【 사업 대상 】

- ➡ 임신 진단 후부터 분만후 6개월까지의 여성장애인 등록 가능
(※ 지역적 여건에 따라 보건소 산모 및 영유아 전문 방문건강관리사업에 연계할 경우, 산모와 영유아에 대한 지원도 가능)

【 사업 내용 】

- ➡ 임신 여성장애인 등록
- ➡ 장애 특성 및 건강요구도를 파악
- ➡ 지역사회 지원 연계 및 지속적인 건강관리

【 세부 사업 】

- ➡ 지역장애인보건의료센터와 보건소의 모자보건사업, 지역 산부인과 병의원과의 임신부의 건강정보를 상호 의뢰
- ➡ 임신·출산 여성이 등록관리 시스템을 이용함에 있어 ‘개인정보 수집 및 활용동의서’ 를 반드시 동의 서명 작성



2) 임신 여성장애인 건강클리닉 (의료서비스 제공)

【 사업 대상 】

- ▶ 임신준비 및 임신한 여성 장애인에게 임신준비, 임신 중, 분만 후 6개월까지 서비스 제공

【 사업 내용 】

- ▶ 임신 여성장애인 산전·산후 의료서비스 제공 및 지원

【 세부 사업 】

- ▶ 전문의(산부인과·여성건강전문의)에 의한 임신준비 및 산전·산후관리와 우울증 등 정신건강관리도 의뢰 및 연계 지원
- ▶ 산전·산후 관리기관 진료 의뢰, 진료 예약 지원, 진료 동행, 검진 및 기타 의료서비스 연계, 전화 상담, 다른 유관기관과의 통합사례관리와 연결
- ▶ 장애친화 산부인과(여성장애인 친화병원)로 의료서비스 제공 지원 및 연계

3) 여성장애인 건강관리교실

【 사업 대상 】

- ▶ 충청북도 도내 여성장애인과 가족

【 사업 내용 】

- ▶ 여성장애인에게 특화된 당사자·가족 프로그램

【 세부 사업 】

- ▶ 임신·출산 여성장애인 건강관리 교육
- ▶ 생애주기별 여성장애인 건강관리 교육

임신·출산 여성장애인 건강관리 교육

1:1 맞춤형 산모교실

- 교육 주제 : 장애유형별 임신·출산계획, 임신 전 주의사항, 임신 유지 및 건강 관리, 출산 준비, 산욕기 관리 및 모유 수유, 아기 목욕 등



임신 중 내 몸 관리하기



임산부 약물관리 및 임신성 당뇨병관리



임신부 영양 관리



산욕기관리 및 신생아 위생관리

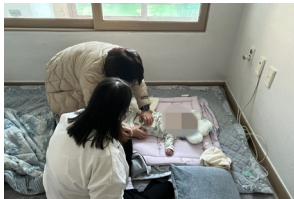

월령별 발달 및 아기를돌보기

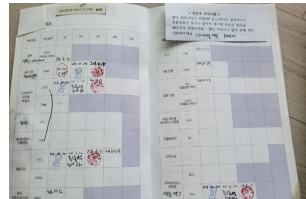

영유아 건강관리 및 필수 예방 접종 지도

1:1 맞춤형 산모교실



1차시

나도 부모가 될 수 있을까요?

- 장애 여성 임신에 대한 사회의 부정적인 인식
- 장애가 유전되지 않을까요?
- 내 장애가 더 악화되지 않을까요?
- 부모의 장애를 부끄러워하지 않을까요?
- 아이가 놀림을 받지 않을까요?



2차시

계획된 임신을 준비하세요

- 임신 전 상담 및 검사, 예방접종
- 임신 전 건강관리
- 임신 전 복용중인 약물관리
- 예비 임산부 만성질환 관리
- 자연임신과 난임시술
- 임신의 과정 및 임신 확인 방법



3차시

자신에게 맞는 산부인과 고르기과 이용 팁

- 자신에게 맞는 산부인과 고르기 팁
- 지역 내 장애친화 산부인과(여성장애인 친화병원) 지정 기관 및 장애친화적인 산부인과 소개
- 장애인이 산부인과 의료진에게 알려야 하는 사항 및 우려되는 사항 상담

1:1 맞춤형 산모교실



1차시

임신주수별 변화와 산전검사

- 임신주수별 태아의 발육과 모체의 변화
- 임신초기 기본검사, 임신주수별 산전검사



2차시

(장애유형별) 임신 중 내 몸 관리

- 임신 중 일상생활
- 임신 중 영양
- 임신 중 운동
- 임신부 약물관리
- 임신부가 자주 호소하는 일상적인 증상
- 임신 중의 응급상황
- 장애 여성이 임신 중 발생할 수 있는 문제들



3차시

출산과정의 이해 및 분만 방법

- 순산을 위한 준비와 노하우
- 출산을 알리는 징후
- 출산과정과 진통, 진통 완화 자세
- 분만방법(자연분만과 제왕절개)
- 제왕절개가 필요한 상황

1:1 맞춤형 산모교실



출산 후



1차시

산후관리

- 산후 신체변화 및 산육기 관리
- 산후운동
- 산후 피임법
- 산후합병증
- 산후우울증



2차시

유방관리 및 수유방법

- 장애유형별 모유수유 방법 및 자세
- 유방관리 및 자가마사지
- 분유수유 방법 및 월령별 젖병관리



3차시

월령별 발달과 아기 돌보기

- 신생아, 영아기, 유아기 성장 발달 과정
- 시기별 아기의 건강과 영양
- 시기별·장애유형별 아기돌보기 및 양육 방법
- 자녀 양육 지원 정책 및 복지서비스



4차시

영유아 건강관리 및 예방접종

- 연령별 영유아 건강검진
- 예방접종 및 주의사항
- 안전사고 예방 방법
- 아기가 잘 걸리는 질환과 치료법

생애주기별 여성장애인 건강관리 교육

생애주기별 여성장애인 건강관리 교육

- 교육 주제 : 청소년기 및 가임기 성교육, 중장년기 및 노년기 건강관리 교육



청소년기, 가임기 여성장애인의 나를 위한 성교육

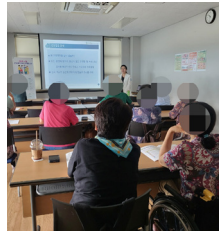

국가건강검진 안내

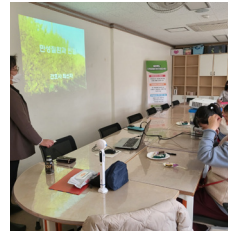

만성질환 관리



부인과 질환 및 개인 위생관리



구강 건강



약물 관리



체력 증진

청소년기
및 가임기

생리 주기 이해, 개인 위생관리 및 생식기 건강,
성인권(자기결정권)알기, 성폭력 및 성범죄 예방,
임신과 피임, 이성 교제 및 데이트 폭력, 학대 등



중장년기
(갱년기)

국가건강검진 안내, 만성질환, 부인과 질환,
개인 위생관리, 구강 건강, 약물 복용, 재활 운동,
체력 증진, 비만 등



노년기

국가건강검진 안내, 만성질환 관리, 약물 복용,
인지장애 및 치매 예방, 구강 건강 등



III

장애친화 산부인과 (여성장애인 친화병원)와의 연계 및 협력

1 장애친화 산부인과(여성장애인 친화병원) 안내

1) 기본운영 방향

- ▶ 임신준비 및 임신·출산한 여성장애인에게 적절한 산과 및 부인과 진료 제공
- ▶ 임신 여성장애인 및 태아의 건강 관리
- ▶ 중앙·지역장애인보건의료센터 등 장애인 건강 관련 기관과 협력 체계 구축
- ▶ 임신 여성장애인에게 지속적인 전문 모자 의료 서비스 제공

2) 기능

- ▶ 권역 내 여성장애인 진료의 거점 역할 수행
 - 일반 산부인과를 이용하기 힘든 중증 여성장애인이 이용하기 쉬운 병원 운영을 목표로 산과 및 부인과 진료 제공
 - 여성장애인의 임신, 분만, 신생아 관리까지 연속적인 치료 제공
 - 합병증이 수반된 장애인의 분만 등 모자의료와 관련된 고도의 의료행위 수행



- 임신과 출산과정에서 발생할 수 있는 자율신경반사부전, 경련, 방광 및 장 관련 문제, 근골격계 질환 등의 합병증을 관리할 수 있는 다학제적인 진료협력체계 구축
- 장애 (척수, 뇌병변, 장기관련 등)와 관련 합병증 (신경인성 방광, 동반 만성질환, 다발성 근골격계질환, 정신건강 등)의 통합적 관리 제공
- 권역 내 개인병원에서 거점병원으로 유기적인 연계체계 마련

24시간 365일 여성장애인 고위험 분만, 응급진료 시행

- 당직체계 운영을 통해 24시간 분만 가능한 진료체계 유지
- 항시 진료 가능한 준비체계, 전용시설 및 장비운영 등으로 신속하고 집중적인 치료 제공

여성장애인 평생 건강관리 연계서비스 제공

- 부인과 정기검진, 갱년기 호르몬 치료, 노년기 골다공증 및 비노생식계질환 등 생애주기별 질환 관리 및 장애관련 만성질환 관리 담당
- 장애인 건강보건관리 사업과의 연계·협력 방안



2 장애인 건강보건관리 사업과의 연계·협력 방안

▶ 장애친화 산부인과(여성장애인 친화병원)과의 지역장애인보건의료센터 연계 및 협력체계 구축

- 전문적인 산부인과 서비스 필요 대상자 연계시 포괄적 여성장애인 건강관리 서비스 제공
- 지역사회 내 여성장애인 및 가족 대상 건강교육 운영
- 장애인 건강권 관련 기관종사자 교육 의뢰
- 건강검진 결과 여성장애인 유소견자에 대한 산부인과 진료 의뢰 시 소견에 맞는 전문의료서비스 제공
- 여성장애인 관련 데이터 축적을 통한 연구 수행

▶ 지역 내 산부인과 진료 연계 및 협력체계 구축

▶ 지역 내 장애인 복지관 건강교실 협력 운영

3 장애친화 산부인과 목록

▶ 보건복지부 지정 장애친화 산부인과

연번	지정 연도	소재지	종별	기관명	진료예약	장애친화 지원서비스
1	2021	충북 충주시	종합병원	건국대학교 충주병원	043-840-8200	개시
2	2021	서울 종로구	상급종합병원	서울대학교병원	02-2072-3338	개시
3	2022	서울 양천구	상급종합병원	이화여자대학교 목동병원	02-2650-5013	개시
4	2022	서울 영등포구	종합병원	성애병원	02-840-7224	준비중
5	2021	부산 부산진구	상급종합병원	인제대학교 부산백병원	010-3348-6770	개시
6	2021	광주 남구	상급종합병원	전남대학교병원	062-220-6372	개시
7	2021	울산 동구	상급종합병원	울산대학교병원	052-230-1124	개시
8	2021	경기 고양시	종합병원	국민건강보험 일산병원	031-900-0667	개시
9	2021	전북 전주시	종합병원	예수병원	063-230-1504	개시
10	2021	경북 구미시	종합병원	차의과대학교 구미차병원	054-450-9266	개시

③ 여성장애인 친화병원 목록

📍 지자체 지정 여성장애인 친화병원

연번	지정 연도	소재지	종별	기관명	진료예약
1	2020	충북 청주시	상급종합병원	충북대학교병원	대표번호 : 1533-0075 산부인과 : 043-269-6056
2	2020	충북 청주시	병원	모태안여성병원	043-272-0001
3	2021	충북 청주시	종합병원	청주성모병원	043-219-8000
4	2021	충북 영동군	병원	영동병원	043-740-9000
5	2019	대전 중구	종합병원	대전성모병원	1577-0888
6	2016	광주 서구	병원	미즈피아병원	062-380-2000
7	2016	광주 북구	병원	빛고을여성병원	062-602-9000
8	2016	전북 전주시	상급종합병원	전북대학교병원	1577-7877
9	2016	전북 전주시	병원	미르피아여성병원	063-211-1004
10	2016	전남 목포시	병원	목포미즈아이병원	1577-8575
11	2016	전남 순천시	병원	현대여성이동병원	061-720-1111
12	2017	전남 강진군	병원	강진의료원	061-433-2167
13	2017	전남 여수시	종합병원	여수제일병원	061-689-8114
14	2013	경남 진주시	종합병원	진주고려병원	055-751-2500

여성장애인의 임신과 출산, 건강한 삶을
지역장애인보건의료센터가 함께합니다



“새로운 생명, 함께하는 여정”



충청북도
지역장애인보건의료센터

1 충청북도 가치자람



▶ 가치자람이란?



관련 각종 정책 서비스에 대하여 개별 맞춤형 검색 지원 및 정보 제공부터 서비스 신청까지 한 번에 지원하는 **원스톱 통합 플랫폼**입니다.

gachi.chungbuk.go.kr 충청북도 가치자람

[youtube.com](https://www.youtube.com) '충청북도 가치자람' 하세요!

▶ 가치자람 플랫폼 시군 등록사업

지역	카테고리	사업명	부서	담당번호
중앙정부	임신출산	냉동난자 보조생식술 지원 사업	인구청년정책담당관	043-220-4782
	가족지원	청년내일저축계좌	복지정책과	043-220-3034
	임신출산	첫만남이용권	인구청년정책담당관	043-220-4763
	가족지원	아동발달지원계좌(디딤씨앗통장) 지원	복지정책과	043-220-3044
	가족지원	드림스타트	복지정책과	043-220-3044
	영유아	영유아 발달 정밀검사비 지원	보건정책과	043-220-3124
	영유아	선천성 난청검사 및 보청기 지원	보건정책과	043-220-3124
	영유아	미숙아 및 선천성이상아 의료비 지원	보건정책과	043-220-3124
	영유아	저소득층 기저귀 조제분규 지원	보건정책과	043-220-3124
	임신출산	산모신생아 건강관리 지원사업	보건정책과	043-220-3124
	임신출산	임산부 엽산, 철분제 지원	보건정책과	043-220-3124
	영유아	영양플러스 사업	보건정책과	043-220-3124
	임신출산	고위험 임산부 의료비 지원사업	보건정책과	043-220-3124
	가족지원	청소년부모 아동양육비 지원	양성평등가족정책관	043-220-3935
	영유아	아동수당 지원	복지정책과	043-220-3045
	가족지원	공동육아나눔터 운영	양성평등가족정책관	043-220-3935
	임신출산	난임부부 시술비 지원사업	보건정책과	043-220-3124
	가족지원	청소년한부모 아동양육 및 자립지원	양성평등가족정책관	043-220-3935
	가족지원	한부모가족 자녀양육비 등 지원	양성평등가족정책관	043-220-3935
	영유아	가정양육수당 지원	복지정책과	043-220-3053

① 충청북도 가치자람

▶ 가치자람 플랫폼 시군 등록사업

지역	카테고리	사업명	부서	담당번호
중양정부	영유아	부모급여(영아수당) 지원	복지정책과	043-220-3053
	영유아	누리과정 운영	복지정책과	043-220-3053
	임신출산	여성장애인 출산비용 지원	장애인복지과	043-220-2273
	임신출산	임신 사전 건강관리 지원사업	보건정책과	043-220-3124
	가족지원	아이돌봄 지원	양성평등가족정책관	043-220-3933
	가족지원	지역사회서비스투자사업	복지정책과	043-220-3017
	가족지원	입양아동 양육수당 지원	복지정책과	043-220-3045
	가족지원	교육급여 지원	복지정책과	043-220-3035
	임신출산	기초생활보장수급자 출산(해산)급여 지원	복지정책과	043-220-3035
충청북도	임신출산	임산부 친환경농산물 지원사업	스마트농산과	043-220-3613
	임신출산	군 지역 임산부 교통비 지원	인구청년정책담당관	043-220-4783
	임신출산	아이사랑 보너스카드	인구청년정책담당관	043-220-4764
	임신출산	출산육아수당	인구청년정책담당관	043-220-4763
	가족지원	한부모가족 난방비 지원	양성평등가족정책관	043-220-3935
	영유아	영유아 보육료 지원	복지정책과	043-220-3053
	가족지원	의료비후불제 용자지원 사업(치아교정 지원사업)	보건정책과	043-220-3194
	임신출산	의료비후불제 용자지원 사업(대상질환 확대)	보건정책과	043-220-3194
	임신출산	난자 냉동 시술비 지원	인구청년정책담당관	043-220-4762
	가족지원	충북행복결혼공제	인구청년정책담당관	043-220-4773
	임신출산	충청북도 임산부 산후조리비 지원	인구청년정책담당관	043-220-4765

▶ 가치자람 플랫폼 시군 등록사업

지역	카테고리	사업명	부서	담당번호
충청북도	영유아	충북육아종합지원센터 부모교육 안내	복지정책과	043-239-8778
청주시	가족지원	청주사랑 카드 발급	여성가족과	043-201-1763
	임신출산	장애인가정 출산지원금	장애인복지과	043-201-1854
	임신출산	셋째자녀이상 양육지원금 지원	여성가족과	043-201-1762
	임신출산	임산부 및 영유아 건강교실	청주시 보건소	상당, 청원, 흥덕, 서원
	임신출산	난임 한방치료비 지원	상당보건소 건강증진과	043-201-3627
	가족지원	신혼부부 주택(전세,매입)자금 대출이자 지원	여성가족과	043-201-1762
	임신출산	임산부 자동차표지 발급	상당보건소 건강증진과	043-201-3167
충주시	가족지원	충주시 다자녀 가정 입학지원금 지원 사업	기획예산과	043-850-5267
	영유아	연수동 장난감 도서관 운영	희망장난감도서관	043-857-5965
	가족지원	충주시 동하계 학생근로 활동	자치행정과	043-850-5133
	영유아	육아종합지원센터 운영지원	충주시육아종합지원센터	043-845-7505
	가족지원	다자녀 가구 상수도 요금 감면	상수도과	043-850-3732
	아동청소년	충주시 다함께돌봄센터 운영	여성청소년과	043-850-6872
	임신출산	다태아축하금 지원	건강증진과	043-850-3548
	가족지원	공공 체육시설 이용요금 감경	체육진흥과	043-850-3904
제천시	아동청소년	방과후 아카데미 운영	여성가족과	043-641-6586
	아동청소년	제천시 청소년 역량강화 교육비 지원	여성가족과	043-641-5473
	아동청소년	제천시 청소년자립지원금	여성가족과	043-641-5473
	아동청소년	제천시 인제육성재단 장학금 지급	제천인제육성재단	043-641-4898

① 충청북도 가치자람

▶ 가치자람 플랫폼 시군 등록사업

지역	카테고리	사업명	부서	담당번호
제천시	아동청소년	전입지원금	홍보학습담당관실	043-641-5482
	가족지원	다자녀 가정 등록금 지원 사업	기획예산과	043-641-5057
	가족지원	청년 주택자금 대출이자 지원 사업	기획예산과	043-641-5057
	임신출산	여성장애인 출산비용 지원사업	노인장애인과	043-641-5354
	아동청소년	청소년 꿈모아 바우처 지원	여성가족과	043-641-5473
	영유아	키즈라이브러리 카페(장난감 도서관)	장난감도서관	043-756-7580~7583
	아동청소년	청소년 북카페 운영	여성가족과	043-641-6583
	가족지원	체육시설 사용료 등의 감면	시설관리사업소	043-641-5597, 3793
	가족지원	공동육아나눔터 운영	여성가족과	043-641-5393
	가족지원	다자녀 가정 수도요금 감면	수도사업소	043-641-4890,3622
	가족지원	번지점프장 등 레포츠 시설 할인	시설관리사업소	043-641-6727
	가족지원	제천시민 50%할인(청풍호 모노레일 등)	시설관리사업소	043-641-6727
	임신출산	셋째아 이상 아동 양육비 지원 사업	건강관리과	043-641-3205
	임신출산	태교책 꾸러미 배달	시립도서관	043-641-3762
	임신출산	풍진항체검사 지원	건강관리과	043-641-3225
	임신출산	정관,난관 복원시술비 지원	건강관리과	043-641-3225
	임신출산	아기 주민등록증 발급사업	민원지적과	043-641-5853
	임신출산	제천시 3래한 주택자금 지원사업	기획예산과	043-641-5059
	가족지원	근로자 이주정착지원금	투자유치과	043-641-6665
	아동청소년	대학생 제천투어의 날 운영	홍보학습담당관실	043-641-5482

▶ 가치자람 플랫폼 시군 등록사업

지역	카테고리	사업명	부서	담당번호
제천시	아동청소년	대학생 해외연수 지원	홍보학습담당관실	043-641-5482
	아동청소년	대학생 학자금 이자지원 사업	홍보학습담당관실	043-641-5482
	아동청소년	관내 대학생 장학금	홍보학습담당관실	043-641-5482
	영유아	영유아 유산균(정장제) 지원	건강관리과	043-641-3203
보은군	아동청소년	고등학교 학교급식지원	행정과	043-540-3137
	아동청소년	학교급식 우수농산물 지원	행정과	043-540-3137
	아동청소년	보은군 청소년 꿈키움 바우처 지원사업	주민복지과	043-540-3852
	아동청소년	초중고등학교 입학축하금	행정과	043-540-3138
	아동청소년	청소년 대상 공공체육시설 사용료 전액 감면	스포츠산업과	043-540-3742
	가족지원	여성장애인 가사육아도우미 지원사업	주민복지과	043-540-3848
	임신출산	산후조리비용 지원	건강증진과	043-540-5615
	임신출산	출산축하금	건강증진과	043-540-5615
	임신출산	기형아 및 풍진 검사비 지원	건강증진과	043-540-5727
	가족지원	다자녀(둘째아 이상) 전입세대 추가지원	기획감사실	043-540-3027
	가족지원	결혼장려금 지원	기획감사실	043-540-3027
	임신출산	새 생명 탄생 축하광고	기획감사실	043-540-3027
	영유아	외국인 아동 보육료 지원	주민복지과	043-540-3814
	영유아	영유아 양육지원	주민복지과	043-540-3814
	영유아	민간어린이집 추가보육료 지원	주민복지과	043-540-3814
	아동청소년	중고등학생 교통비 지원	행정과	043-540-3138

① 충청북도 가치자람

▶ 가치자람 플랫폼 시군 등록사업

지역	카테고리	사업명	부서	담당번호
보은군	가족지원	신혼부부 주택자금 대출이자 지원사업	기획감사실	043-540-3028
	아동청소년	어린이 놀이시설 운영	주민복지과	043-540-3853
옥천군	가족지원	청년 월세 지원	성장정책과	043-730-3783
	가족지원	청년 전세 대출금 이자 지원	성장정책과	043-730-3783
	아동청소년	초등학교 입학축하금 지원	행복교육과	043-730-3605
	가족지원	결혼정착금 지원	성장정책과	043-730-3784
	아동청소년	다함께돌봄사업 지원	주민복지과	043-730-3635
	영유아	어린이집 차량운영비 지원	복지정책과	043-730-3324
	가족지원	책나르미 도서 대출 서비스	옥천군민도서관	043-730-3618
	아동청소년	(재)옥천군장학회 운영	행복교육과	043-730-3604
	임신출산	산후조리비용 지원	건강관리과	043-730-2152
	임신출산	출산용품지원	건강관리과	043-730-2152
	가족지원	다자녀가구 상수도 요금 감면	상하수도사업소	043-730-4835
	아동청소년	청소년 꿈키움 바우처 지원	행복교육과	043-730-4983
	가족지원	다자녀 가구 옥천전문화체험관 한옥숙박 체험료 감면	문화관광과	043-730-3415
	임신출산	임신 전, 산후 영양제 지원	건강관리과	043-730-2154
	임신출산	산모신생아 건강관리 본인부담금지원	건강관리과	043-730-2153
영유아	어린이집 특별활동비 지원	복지정책과	043-730-3324	
영동군	아동청소년	영동군민 장학금 지급	가족행복과	043-740-3773
	아동청소년	향토장학금	가족행복과	043-740-3773

가치자람 플랫폼 시군 등록사업

지역	카테고리	사업명	부서	담당번호
영동군	아동청소년	영어캠프 및 해외연수 지원	가족행복과	043-740-3772
	임신출산	농가도우미 지원사업	스마트농산과	043-740-3455
	가족지원	영동와인터널 입장료 면제	관광과	043-740-3635
	임신출산	우리동네 산부인과 운영	보건소	043-740-5933
	임신출산	모자보건교실 운영	보건소	043-740-5933
	영유아	영유아 영양제 지원	보건소	043-740-5933
	임신출산	모유 수유 클리닉	보건소	043-740-5933
	임신출산	유축기 대여	보건소	043-740-5933
	임신출산	임산부 영양제 제공	보건소	043-740-5933
	임신출산	영동군 출산양육지원금 지원 사업	보건소	043-740-5933
	임신출산	임신축하금 지원 사업	보건소	043-740-5933
	임신출산	임산부 산전 검사비 지원	보건소	043-740-5933
	임신출산	아기등록증 발급	미래전략과	043-740-3047
	임신출산	신혼부부 임신 사전 검사비 무료 지원	보건소	043-740-5933
	가족지원	공공시설이용 우대증 발급	미래전략과	043-740-3047
	가족지원	쓰레기 종량제 봉투 지원	미래전략과	043-740-3047
	영유아	농어촌 양육수당	가족행복과	043-740-3762
	가족지원	영동군 다자녀 가구 상수도 요금 감면	상수도사업소	043-740-5635
	가족지원	전입대학생 및 직업군인(군무원) 지원	미래전략과	043-740-3047
	가족지원	전입세대 지원	미래전략과	043-740-3047

① 충청북도 가치자람

▶ 가치자람 플랫폼 시군 등록사업

지역	카테고리	사업명	부서	담당번호
영동군	영유아	부모급여(구, 영아수당)	가족행복과	043-740-3762
	아동청소년	영동급 학교급식 식품비 지원	가족행복과	043-740-3772
	아동청소년	영동군 청소년 교육바우처 지원	가족행복과	043-740-3772
	임신출산	임산부 산후조리비 지원	보건소	043-740-5934
	임신출산	난임부부 시술비 지원사업	보건소	043-740-5934
	임신출산	고위험 임산부 의료비 지원사업	보건소	043-740-5934
	가족지원	귀농인 주택구입, 신축지원	농촌신활력과	043-740-3686
	아동청소년	초중고 입학축하금	가족행복과	043-740-3772
	가족지원	청년부부 정착장려금 지원	미래전략과	043-740-3047
	가족지원	다자녀가구 및 신혼부부 주택구입(전세)자금 대출이자 지원	미래전략과	043-740-3047
	아동청소년	영동군 중고등학생 통학교통비 지원	가족행복과	043-740-3772
	아동청소년	영동군 무상급식비 지원	가족행복과	043-740-3772
	아동청소년	여성청소년 위생용품 구입비 지원	가족행복과	043-740-3783
	증평군	가족지원	다자녀가구 수도요금 감면	수도사업소
가족지원		다자녀가구 공영주차장 할인	건설교통과	043-835-3853
영유아		장난감도서관 노리마을 운영	증평분소 장난감도서관	043-838-9041~2
아동청소년		입양가정 장려금지원	행복돌봄과	043-835-4844
영유아		어린이집 영아반 운영비 지원	행복돌봄과	043-835-4815
영유아		어린이집 아동간식비 지원	행복돌봄과	043-835-4815
영유아		민간어린이집 학부모 지원	행복돌봄과	043-835-4813

▶ 가치자람 플랫폼 시군 등록사업

지역	카테고리	사업명	부서	담당번호
증평군	가족지원	무주택 신혼부부 주택자금 대출이자 지원사업	미래전략과	043-835-4622
	임신출산	산모신생아 건강관리사 본인부담금 지원	보건소	043-835-4226
	임신출산	유축기 대여사업	보건소	043-835-4235
	임신출산	출생아 아기도장 지원	미래전략과	043-835-4623
	임신출산	출산가정 자녀 사진비 지원	미래전략과	043-835-4622
진천군	아동청소년	유치원, 초, 중, 고등학교 입학축하금 지원	교육청소년과	043-539-7714
	영유아	유치원 졸업앨범비 지원	교육청소년과	043-539-7714
	영유아	어린이집 입학준비금 지원	가족친화과	043-539-3975
	임신출산	베이비 마사지 교실	건강생활지원센터	043-539-7423
	임신출산	부부애교실	건강생활지원센터	043-539-7423
	임신출산	임부건강증진교실	건강생활지원센터	043-539-7423
	영유아	이유식 교실	건강생활지원센터	043-539-7423
	영유아	공공형어린이집 학부모담금	가족친화과	043-539-3973
	임신출산	여성장애인 가사도우미 사업	가족친화과	043-539-3943
	임신출산	산모, 신생아 건강관리지원사업 본인부담금 지원	건강증진과	043-539-7362
	임신출산	출산장려금 지원	건강증진과	043-539-7363
	임신출산	임부출산 준비교실	건강증진과	043-539-7361,7364
	가족지원	생거진천 뿌리내리기 지원 사업	통합일자리지원단	043-539-4184
	아동청소년	한부모가족 특기적성개발비지급	가족친화과	043-539-3404
	임신출산	진천군 장애인가정 출산지원금 지급	가족친화과	043-539-3944

① 충청북도 가치자람

▶ 가치자람 플랫폼 시군 등록사업

지역	카테고리	사업명	부서	담당번호
진천군	가족지원	진천사랑 전입세대 지원	행정지원과	043-539-3932
	가족지원	다자녀가구 전입세대 지원	행정지원과	043-539-3932
	영유아	민간, 가정어린이집 학부모부담금 지원	가족친화과	043-539-3974
	영유아	영유아 앨범 만들기 지원	가족친화과	043-539-3973
	가족지원	다자녀 가구 상수도 요금 감면	상하수도사업소	043-539-7602
괴산군	아동청소년	관내 고등학교 미래인재 장학금 지원	미래전략과	043-830-3777
	아동청소년	관내 중학교 미래인재 장학금	미래전략과	043-830-3777
	아동청소년	초등학교 입학축하금 지원	주민복지과	043-830-3374
	영유아	어린이집 부모부담금 지원	가족행복과	043-830-3424
	아동청소년	한부모가족 자녀 학용품비 지원	가족행복과	043-830-3413
	영유아	괴산 아이사랑 유기농 꾸러미 지원	가족행복과	043-830-3424
	영유아	괴산 아이사랑 교통비 지원	가족행복과	043-830-3424
	임신출산	출산(예정)농가 도우미 지원사업	농업정책과	043-830-3175
	영유아	괴산아이사랑꿈터	괴산아이사랑꿈터	043-833-6601-3
	임신출산	출산가정 산후조리비 지원	건강증진과	043-830-2356
	임신출산	첫걸음 가정방문 사업	건강증진과	043-830-2356
	임신출산	출산장려금 지원	건강증진과	043-830-2356
	임신출산	출생아 기저귀 지원	건강증진과	043-830-2354
	임신출산	임신,출산 축하꾸러미 지원	건강증진과	043-830-2354
	임신출산	산모신생아 건강관리사 본인부담금 지원	건강증진과	043-830-2356

가치자람 플랫폼 시군 등록사업

지역	카테고리	사업명	부서	담당번호
괴산군	임신출산	숲 태교교실 운영	건강증진과	043-830-2356
	가족지원	다자녀 가구 수도요금 감면	수도사업소	043-830-3640
	영유아	출생아 건강보험료 지원사업	주민복지과	043-830-3374
음성군	가족지원	신혼부부 및 다자녀가정 주택자금 대출잔액 지원사업	2030전략실	043-871-5413
	영유아	아기와 함께하는 책 프로그램 운영	평생학습과	043-871-3997
	임신출산	아기주민등록증 발급	2030전략실	043-871-5414
	임신출산	농가도우미 지원사업	농정과	043-871-3665
	가족지원	다자녀가정 휴양림 사용료 감면	산림복지과	043-871-3764
	임신출산	민원실 우선배려 창구	민원과	043-871-3552
	임신출산	출산장려금 지원	건강증진과	043-871-2172
	임신출산	출생축하용품(도어사인) 지급	2030전략실	043-871-5414
	임신출산	임신 출산 육아 전문서적 무료대여	건강증진과	043-871-2175
	임신출산	책꾸러미 배부	평생학습과	043-871-3997
	임신출산	출산 육아용품 무료대여	건강증진과	043-871-2175
	임신출산	음성소식지 '출산축하코너' 운영	2030전략실	043-871-5414
	가족지원	다자녀 수도요금 감면	수도사업소	043-871-2415
단양군	아동청소년	미충족 필수 진료과목 순회진료(소아청소년과)	보건의료과	043-420-6764
	가족지원	다자녀가구 전입 장려금 지원사업	미래전략과	043-420-3115
	임신출산	출산 축하 기념품 지원사업	미래전략과	043-420-3115
	아동청소년	명문학교 육성 지원	(재)단양장학회	043-420-3134

① 충청북도 가치자람

▶ 가치자람 플랫폼 시군 등록사업

지역	카테고리	사업명	부서	담당번호
단양군	아동청소년	중학생 나라밖 한국역사 바로알기 해외탐방	(재)단양장학회	043-420-3134
	아동청소년	방과후 및 특성화 프로그램 지원	(재)단양장학회	043-420-3134
	아동청소년	(재)단양장학회 장학생 선발	(재)단양장학회	043-420-3134
	가족지원	단양군민 관광지 입장료 및 주차료 50%할인	체육레저과	043-420-2972
	가족지원	단양군민, 한부모가족, 자매결연도시 거주자 50%할인	관광과	043-420-2902
	임신출산	출생축하 액자 발급	민원과	043-420-2454
	영유아	아기 정장제(유산군) 지원	보건사업과	043-420-3275
	임신출산	엽산제 및 철분제 지원	보건사업과	043-420-3275
	임신출산	유축기 대여	보건사업과	043-420-3275
	임신출산	찾아가는 산부인과	보건의료과	043-420-3207
	영유아	아기와 함께하는 책 프로그램 운영	문화예술과	043-420-6716
	영유아	책꾸러미 배부	문화예술과	043-420-6716
	아동청소년	한부모가족 자녀학습비지원	문화예술과	043-420-2583
	임신출산	셋째이상자녀 양육수당지원	주민복지과	043-420-2146
	가족지원	청년부부 정착장려금	문화예술과	043-420-2585
	가족지원	공동육아나눔터 운영	문화예술과	043-420-2583
	가족지원	다자녀 가구 수도요금 감면	상하수도과	043-420-3153
	가족지원	인구증가 시책 유공기관, 기업체 및 가족등 지원사업	미래전략과	043-420-3115
	아동청소년	톡톡 워크숍	(재)단양장학회	043-420-3134
	아동청소년	단양을 빛낸 에체능 우수학생	(재)단양장학회	043-420-3134
아동청소년	대학생 입학축하금 지원	(재)단양장학회	043-420-3134	

2 임산부 119 구급 서비스

119 안심콜 서비스란?



사랑하는 가족을 위해 **안심콜** 등록하세요!

안심콜 서비스

119 안심콜 서비스란?

임산부, 장애가 있는 분, 고령자 및 독거노인 등에게 위급상황 발생 시 구급대원이 질병 및 특성을 미리 알고 신속하게 출동하여 맞춤형으로 응급처치와 병원 이송이 가능한 서비스입니다.



119안심콜 접속 www.119.go.kr



안심콜 신청 ▷ 개인정보 기입



등록된 전화번호로 신고



119 안심콜서비스
신청 QR코드



② 임산부 119 구급 서비스

【 STEP 1 】 안심콜 정보 신청



안전신고센터

서비스
신청

119안전신고센터는 누구라도 클릭 한번만으로 각종 재해에 대한 대비와 신속한 처리까지를 해결할 수 있습니다.

【 STEP 2 】 기본 정보를 입력



안전신고센터

(* 는 필수입력 항목입니다)

▶ 신청자 인적사항

신청유형 *

질병외



임산부



거동여부 *

정상



혈액형

A형



RH+형



승강기 설치 여부

있음



전화통화 가능 여부

가능



※ 그리고 필수는 아니지만 혈액형, 승강기사용여부, 전화통화가능여부까지 입력해요.
그리고 다니는 진료의료기관, 장애여부, 기타 정보도 입력합니다.



▶ 진료 의료기관

진료기관명

병원

진료과목

산부인과

연락처(주)

- -

연락처(야)

- -

▶ 장애인

장애유형

선택

> 장애등급

선택

선택

▶ 기타 구급관련 정보

불편사항

(0/30자)

특이체질

(0/30자)

위급시 구급
대원에게 요구사항

(0/30자)

자주가는 곳

(0/15자)

② 임산부 119 구급 서비스

【STEP 3】 보호자 정보 입력



안전신고센터

(* 는 필수입력 항목입니다)

▶ 안심콜 정보 신청

3단계 : 수혜자의 보호자 또는 주변 도우미 정보입력

- ※ 수혜자 본인이 전화통화가 불가능한 경우 전화통화 가능한 보호자를 꼭 입력하시기 바랍니다.
- ※ 추가로 입력하신 분은 저장을 누르면 추가가 됩니다.
- ※ 공공기관 마이데이터를 등록하고자 하시는 경우 보호자 정보를 다 입력 후 진행하시길 바랍니다.
- ※ 저장하지 않고 창을 나가시는 경우 저장이 되지 않을 수 있습니다.

보호자성명 *

관계 *

가족	◇
남편	◇

※ 119 구급대원 호출 시 보호자에게도 연락이 갈 수 있도록 보호자 연락처와 관계도 입력합니다.
여기까지하면 119안심콜서비스 등록 완료~

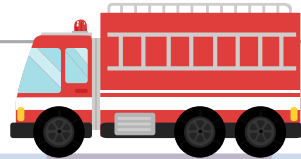

수혜자 등록 신청 완료

수혜자 등록이 접수되었습니다. 등록신청 결과는 로그인 후
안심콜 정보조회에서 확인할 수 있습니다.

3 위기임산부 맞춤형 상담서비스

☞ 위기임산부란?

경제적·심리적·사회적 사유 등으로 임신·출산·양육에 고민하고 있는 임산부

【 지원대상 】

☞ 충청북도 내 거주하는 임신·출산·양육에 어려움을 겪고 있는 모든 위기 임산부

【 지원내용 】

24시간 상담 서비스

- 전문 상담원 배치
- 맞춤형 상담(모바일, 온라인, 전화, 대면)
- 100% 비밀 상담

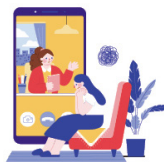

긴급상황 시 방문·지원

- 긴급 상황 시 현장지원
(응급분만, 폭력, 주거지가 없는 경우 등)
- 일시주거 지원 및 지역기관 연계



맞춤형 지원 연계

- 임신지원연계 (임신 정신·건강 진료비 지원 등)
- 출산지원연계 (출산 진료비 지원, 산후조리 관련 지원 등)
- 양육지원연계 (아동수당, 보육료 지원 등)



【 상담전화 】

보건복지부 위기임산부상담

1308

전국 어디에서나 24시간
위기임산부 비밀상담

충청북도 새생명지원센터

043-211-3053



③ 위기임산부 맞춤형 상담서비스

▶ 위기임산부 상담기관 목록

구분	지역	기관명	연락처
중앙상담지원기관	-	아동권리보장원	02-6454-8643 jhmoon@ncrc.or.kr
지역상담기관	충청북도	새생명지원센터	043-211-3053 cjnewlife1@naver.com
	서울특별시	애란원	02-363-1421 aeranwon1308@naver.com
	부산광역시	마리아모성원	051-253-7543 mosungwon@hanmail.net
	대구광역시	가톨릭푸름터	053-764-8537 gglade@hanmail.net
	인천광역시	인천자모원	032-772-2071 injamo4000@naver.com
	광주광역시	엔젤하우스	062-655-1308 angelhouse1984@hanmail.net
	대전광역시 세종특별자치시	대전자모원	042-934-6934 djamo1@naver.com
	울산광역시	미혼모의집 물푸레	052-903-9200 ulsanmam@daum.net
	경기도	광명 아우름	1600-0152 happyaurm@hanmail.net
	강원특별자치도	마리아의 집	033-263-6273 wigimom1308@hanmail.net
	충청남도	구세군 아룸드리	041-568-0695 arumdri-1308@naver.co
	전북특별자치도	기쁨의하우스	063-853-9616 joy9616@daum.net
	전라남도	성모의 집	061-279-8004 sungmo8004@hanmail.net
	경상북도	사단법인 더프라이스	054-455-1391 gb1308@naver.com
	경상남도	생명터 미혼모자의 집	055-231-0582 lifemam@hanmail.net
	제주특별자치도	애서원	064-773-2010 momjeju2010@naver.com

4 충청북도 주요 기관 연락처

▶ 도청

기관명	주소	대표전화
충청북도청	충청북도 청주시 상당구 상당로 82(문화동)	043-220-2114

▶ 시군구청

기관명	주소	대표전화
청주시청	충청북도 청주시 상당구 상당로69번길 38	043-201-0001
청주시서원구청	충청북도 청주시 서원구 사직동 888	
청주시흥덕구청	충청북도 청주시 흥덕구 강내면 사인리 14-1	
청주시상당구청	충청북도 청주시 상당구 남일면 효촌리 92-2	
청주시청원구청	충청북도 청주시 청원구 직지대로 871 청원구청	
충주시청	충청북도 충주시 으뜸로 21 (금릉동)	043-120 (시민행복콜센터) 충주2번
제천시청	충청북도 제천시 내토로295 (천남동)	043-641-5114
보은군청	충청북도 보은군 보은읍 군청길 38	043-540-3000
옥천군청	충청북도 옥천군 옥천읍 중앙로 99	043-730-3114
영동군청	충청북도 영동군 영동읍 동정로 1	043-740-3114
증평군청	충청북도 증평군 증평읍 광장로 88	043-835-3114
진천군청	충청북도 진천군 진천읍 상산로 13	043-539-3114
괴산군청	충청북도 괴산군 괴산읍 임객정로 90	043-830-3114
음성군청	충청북도 음성군 음성읍 중앙로 173	043-871-3114
단양군청	충청북도 단양군 단양읍 중앙1로10 (별곡리 300번지)	043-420-3114

④ 충청북도 주요 기관 연락처

▶ 읍면동 행정복지센터

기관명	관할 구역	주소	대표전화
청주시 서원구 (11)	남이면	충청북도 청주시 서원구 남이면 척산길 7 (척산리 608)	043-201-6501
	현도면	충청북도 청주시 서원구 현도면 선동1길 9 (선동리 499-3)	043-201-6551
	사직1동	충청북도 청주시 서원구 대원로 45 (사직동)	043-201-6601
	사직2동	충청북도 청주시 서원구 충렬로53번길 31(사직동)	043-201-6631
	사창동	충청북도 청주시 서원구 내수동로 108 (사창동)	043-201-6661
	모충동	충청북도 청주시 서원구 모충로124번길 25 (모충동)	043-201-6691
	산남동	충청북도 청주시 서원구 안뜸로12번길 42 (분평동)	043-201-6721
	분평동	충청북도 청주시 서원구 분평로 35 (분평동)	043-201-6751
	수곡1동	충청북도 청주시 서원구 구룡산로 322 (수곡동)	043-201-6781
	수곡2동	충청북도 청주시 서원구 수곡로 61 (수곡동)	043-201-6811
	성화개신동	충청북도 청주시 서원구 성봉로 128 (성화동)	043-201-6841
청주시 흥덕구 (11)	오송읍	충청북도 청주시 흥덕구 오송읍 가로수로 174 (오송리 274-1)	043-201-7502
	강내면	충청북도 청주시 흥덕구 강내면 태성탑연로 433 (탑연리 304-1)	043-201-7573
	옥산면	충청북도 청주시 흥덕구 옥산면 옥산시내 1길 43 (오산리 540-1)	043-201-7622
	운천신봉동	충청북도 청주시 흥덕구 사운로 216 (운천동)	043-201-7702
	북대1동	충청북도 청주시 흥덕구 증안로 86 (북대동)	043-201-7732
	북대2동	충청북도 청주시 흥덕구 신울로 103번길 42 (북대동)	043-201-7767
	가경동	충청북도 청주시 흥덕구 풍년로 180번길 25-2 (가경동)	043-201-7792
	봉명1동	충청북도 청주시 흥덕구 직지대로 620번길 70 (봉명동)	043-201-7822
	봉명2송정동	충청북도 청주시 흥덕구 주현로 41번길 18 (봉명동)	043-201-7852

기관명	관할 구역	주소	대표전화
청주시 흥덕구 (11)	강서1동	충청북도 청주시 흥덕구 가로수로 1164 (강서동)	043-201-7882
	강서2동	충청북도 청주시 흥덕구 송화로108번길 95 (송절동)	043-201-7912
청주시 상당구 (13)	낭성면	충청북도 청주시 상당구 낭성면 낭성시내길 21	043-201-5502
	미원면	충청북도 청주시 상당구 미원면 단재로 2472	043-201-5552
	가덕면	충청북도 청주시 상당구 가덕면 보청대로 4646	043-201-5602
	남일면	충청북도 청주시 상당구 남일면 단재로 501	043-201-5652
	문의면	충청북도 청주시 상당구 문의면 문의시내1길 8-15	043-201-5702
	중앙동	충청북도 청주시 상당구 교서로32번길 31 (북문로2가)	043-201-5752
	성안동	충청북도 청주시 상당구 대성로 72 (서운동)	043-201-5782
	탑대성동	충청북도 청주시 상당구 당산로 9 (대성동)	043-201-5812
	영운동	충청북도 청주시 상당구 단재로 129 (영운동)	043-201-5842
	금천동	충청북도 청주시 상당구 쇠내로 50 (금천동)	043-201-5872
	용담명암산성동	충청북도 청주시 상당구 교동로 149 (용담동)	043-201-5902
	용암1동	충청북도 청주시 상당구 중흥로 29 (용암동)	043-201-5632
	용암2동	충청북도 청주시 상당구 무농정로 47 (용암동)	043-201-5962
청주시 청원구 (8)	오창읍	충청북도 청주시 청원구 오창읍 두릉유리로 1137-1 (장대리 324-6)	043-201-8562
	내수읍	충청북도 청주시 청원구 내수읍 마산3길 49 (마산리 149-2)	043-201-8502
	북이면	충청북도 청주시 청원구 북이면 신대석성로 10 (신대리 산4-8)	043-201-8652
	우암동	충청북도 청주시 청원구 향군로 34 (우암동)	043-201-8702
	내덕1동	충청북도 청주시 청원구 새터로 71 (내덕동)	043-201-8732

4 충청북도 주요 기관 연락처

▶ 읍면동 행정복지센터

기관명	관할 구역	주소	대표전화
청주시 청원구 (8)	내덕2동	충청북도 청주시 청원구 충청대로 28 (내덕동)	043-201-8762
	울량사천동	충청북도 청주시 청원구 충청대로107번길 52 (울량동)	043-201-8902
	오근장동	충청북도 청주시 청원구 팔결로 121 (오동동)	043-201-8932
충주시 (25)	주덕읍	충청북도 충주시 주덕읍 신덕로 1359 (신양리 206)	043-850-2305
	살미면	충청북도 충주시 살미면 세성양지말길 41 (세성리 335-2)	043-850-2312
	수안보면	충청북도 충주시 수안보면 관동길 9-9 (온천리 100)	043-850-2323
	대소원면	충청북도 충주시 대소원면 대소원1길 29 (대소리 241)	043-850-2333
	신니면	충청북도 충주시 신니면 신덕로 780 (용원리 35-1)	043-850-8259
	노은면	충청북도 충주시 노은면 연하중앙길 15 (연하리 539-2)	043-850-2353
	양성면	충청북도 충주시 양성면 가곡로 1005 (용포리 102-1)	043-850-2363
	중앙탑면	충청북도 충주시 중앙탑면 중앙탑길 247 (탑평리 180-5)	043-850-2372
	금가면	충청북도 충주시 금가면 강수로 331 (도촌리 108-4)	043-850-2382
	동량면	충청북도 충주시 동량면 조돈안길 1 (조동리 1370-4)	043-850-2393
	산척면	충청북도 충주시 산척면 동산로 736 (송강리 1253-1)	043-850-2407
	엄정면	충청북도 충주시 엄정면 내창로 185 (용산리 465-4)	043-850-2412
	소태면	충청북도 충주시 소태면 쟁골1길 1 (오랑리 179-2)	043-850-2423
	봉방동	충청북도 충주시 봉방2길 27	043-850-2710
	교현안림동	충청북도 충주시 금봉대로 410	043-850-2440
	문화동	충청북도 충주시 사직산6길 46 문화동주민센터	043-850-2480
	연수동	충청북도 충주시 예성로 344 연수동주민센터	043-850-2730

기관명	관할 구역	주소	대표전화
충주시 (25)	호암직동	충청북도 충주시 호암중앙1로 35 호암직동사무소	043-850-2490
	칠금금릉동	충청북도 충주시 칠금중앙로 37	043-850-2720
	용산동	충청북도 충주시 거룡6길 35 용산동 행정복지센터	043-850-2460
	달천동	충청북도 충주시 충원대로 211 달천동주민센터	043-850-2700
	목행용탄동	충청북도 충주시 행정5길 21	043-850-2740
	교현2동	충청북도 충주시 대흥길 46 교현2동주민센터	043-850-2450
	지현동	충청북도 충주시 지현천변1길 41 지현동주민센터참고	043-850-2470
	성내충인동	충청북도 충주시 충인6길 46 성내충인동 주민센터	043-850-2430
제천시 (17)	봉양읍	충청북도 제천시 봉양읍 주포로 83	043-648-1301
	금성면	충청북도 제천시 금성면 청풍호로 1045	043-652-2301
	청풍면	충청북도 제천시 청풍면 청풍호로 2115	043-648-0301
	수산면	충청북도 제천시 수산면 월악로26길 39	043-648-5301
	덕산면	충청북도 제천시 덕산면 약초로 59	043-642-3301
	한수면	충청북도 제천시 한수면 미륵송계로8길 26	043-651-1301
	백운면	충청북도 제천시 백운면 애련로 13	043-652-6301
	송학면	충청북도 제천시 송학면 시곡포전로1길 14-2	043-642-7301
	교동	충청북도 제천시 장락로 43	043-645-8101
	의림지동	충청북도 제천시 의림대로42길 34	043-645-8103
	중앙동	충청북도 제천시 독순로 61	043-645-8105
	남현동	충청북도 제천시 의병대로 147	043-645-8102

4 충청북도 주요 기관 연락처

▶ 읍면동 행정복지센터

기관명	관할 구역	주소	대표전화
제천시 (17)	영서동	충청북도 제천시 동명로 11	043-645-8112
	용두동	충청북도 제천시 용두대로17길 8	043-645-8106
	신백동	충청북도 제천시 의병대로34길 50	043-645-8107
	청전동	충청북도 제천시 의림대로 241 청전동행정복지센터	043-645-8109
	화산동	충청북도 제천시 내토로 521	043-645-8110
보은군 (11)	보은읍	충청북도 보은군 보은읍 삼산로 50	043-540-4002
	속리산면	충청북도 보은군 속리산면 법주사로 12	043-540-4061
	장안면	충청북도 보은군 장안면 장안로 37	043-540-4091
	마로면	충청북도 보은군 마로면 관기송현로 103	043-540-4121
	탄부면	충청북도 보은군 탄부면 하장2길 15	043-540-4151
	삼승면	충청북도 보은군 삼승면 안내삼승로 687	043-540-4181
	수한면	충청북도 보은군 수한면 후평바리미길 13	043-540-4211
	회남면	충청북도 보은군 회남면 회남로 1901	043-540-4241
	회인면	충청북도 보은군 회인면 회인로 81	043-540-4271
	내북면	충청북도 보은군 내북면 남부로 6270	043-540-4301
	산외면	충청북도 보은군 산외면 구티길 65	043-540-4331
옥천군 (9)	옥천읍	충청북도 옥천군 옥천읍 동부로 15 관공서(옥천읍사무소)	043-730-6611
	동이면	충청북도 옥천군 동이면 평산4길 2 (평산리 976-2)	043)730-4504
	안남면	충청북도 옥천군 안남면 연주길 46 (연주리 408-3)	043)730-4543
	안내면	충청북도 옥천군 안내면 현리길 66 (현리 123)	043)730-4584

기관명	관할 구역	주소	대표전화
옥천군 (9)	청성면	충청북도 옥천군 청성면 산계길 53 (산계리 225)	043)730-4622
	청산면	충청북도 옥천군 청산면 지전1길 29 (지전리 74-3)	043)730-4664
	이원면	충청북도 옥천군 이원면 신흥1길 14 (강청리 47-1)	043)730-4704
	군서면	충청북도 옥천군 군서면 성왕로 540 (동평리 580)	(043)730-4746
	군북면	충청북도 옥천군 군북면 이백길 8 (이백리 346-42)	(043)730-4782
영동군 (11)	영동읍	충청북도 영동군 영동읍 영동황간로 15 (매천리 390번지)	043)743-3002
	용산면	충청북도 영동군 용산면 용산로 324 (구촌리 381-1)	043-742-9301
	황간면	충청북도 영동군 황간면 남성2길 11 (남성리 563-1번지)	043-742-4301
	추풍령면	충청북도 영동군 추풍령면 추풍령로4길 27 (추풍령리, 추풍령면사무소)	043-742-3301
	매곡면	충청북도 영동군 매곡면 민주지산로 3595 (노천리 62-3번지)	043-743-2301
	상촌면	충청북도 영동군 상촌면 민주지산로 3017 (임산리 325-2)	043-743-4301
	양강면	충청북도 영동군 양강면 괴목로 17 (괴목리 438-1)	043-743-4771
	용화면	충청북도 영동군 용화면 민주지산로 111 (용화리 514-3번지)	043-743-7301
	학산면	충청북도 영동군 학산면 서산로 76 (서산리 840-2번지)	043-743-6301
	양산면	충청북도 영동군 양산면 학산양산로 317 (가곡리 139-3)	043-745-9301
	심천면	충청북도 영동군 심천면 심천로 104 (심천리 191-1)	043-742-6301
증평군 (2)	증평읍	충청북도 증평군 증평읍 광장로 88	043-835-3261
	도안면	충청북도 증평군 도안면 문화마을길 8 (화성리 161-1)	043-835-3371
진천군 (7)	진천읍	충청북도 진천군 진천읍 상산로 65 진천읍사무소	043-539-8301
	덕산읍	충청북도 진천군 덕산읍 덕금로 829 덕산읍사무소	043-539-8401

④ 충청북도 주요 기관 연락처

▶ 읍면동 행정복지센터

기관명	관할 구역	주소	대표전화
진천군 (7)	초평면	충청북도 진천군 초평면 초동로 45-6 초평면사무소	043-539-8773
	문백면	충청북도 진천군 문백면 옥성1길 21 문백면행정복지센터	043-539-8774
	백골면	충청북도 진천군 백골면 장터길 15-10	043-539-8581
	이월면	충청북도 진천군 이월면 진광로 729 이월면사무소	043-539-8641
	광혜원면	충청북도 진천군 광혜원면 화랑길 86 광혜원면사무실	043-539-8721
괴산군 (11)	괴산읍	충청북도 괴산군 괴산읍 문무로 10	043-830-2402
	감물면	충청북도 괴산군 감물면 충민로신대길 13	043-830-2432
	장연면	충청북도 괴산군 장연면 미선로오가5길 7	043-830-2453
	연풍면	충청북도 괴산군 연풍면 향교로 71	043-830-2472
	칠성면	충청북도 괴산군 칠성면 도정로 61	043-832-5301
	문광면	충청북도 괴산군 문광면 광덕길 27	043-830-2511
	청천면	충청북도 괴산군 청천면 괴산로 1342-1	043-830-2532
	청안면	충청북도 괴산군 청안면 청안읍내로2길 7	043-836-9301
	사리면	충청북도 괴산군 청안면 청안읍내로2길 7	043-836-9301
	소수면	충청북도 괴산군 소수면 소수로 151	043-830-2602
	불정면	충청북도 괴산군 불정면 목도로 2길 11	043-830-2622
음성군 (9)	음성읍	충청북도 음성군 음성읍 예술로 106	043-872-4111
	금왕읍	충청북도 음성군 금왕읍 무극로 221	043-877-0819
	소이면	충청북도 음성군 소이면 소이로 409	043-872-5301
	원남면	충청북도 음성군 원남면 원중로 19	043-872-7301

기관명	관할 구역	주소	대표전화
음성군 (9)	맹동면	충청북도 음성군 맹동면 대동로 33	043-878-9301
	대소면	충청북도 음성군 대소면 오태로 57-16	043-881-7301
	삼성면	충청북도 음성군 삼성면 덕정로30번길 8	043-878-5301
	생극면	충청북도 음성군 생극면 음성로 1646	043-878-3001
	감곡면	충청북도 음성군 감곡면 음성로 2652	043-881-3000
단양군 (8)	단양읍	충청북도 단양군 단양읍 중앙1로 35 단양읍사무소	043-420-3501
	매포읍	충청북도 단양군 매포읍 평동14길 12	043-420-3602
	단성면	충청북도 단양군 단성면 총훈로 16 단성면사무소	043-420-3701
	대강면	충청북도 단양군 대강면 대강로 74 대강면사무소	043-420-3751
	가곡면	충청북도 단양군 가곡면 남한강로 550 가곡면사무소	043-420-3801
	영춘면	충청북도 단양군 영춘면 온달평강3로 9	043-420-3851
	어상천면	충청북도 단양군 어상천면 어상천로 928 어상천면사무소	043-420-3901
	적성면	충청북도 단양군 적성면 금수산로 957 적성면주민자치센터	043-420-3951

4 충청북도 주요 기관 연락처

보건의료

지역	주소	대표전화
청주시 상당구 (모자보건실) cheongju.go.kr/sdhealth/index.do	충청북도 청주시 상당구 남일면 단재로 480 (효촌리 294)	043-201-3165, 3167
청주시 서원구 (모자보건실) cheongju.go.kr/swhealth/index.do	충청북도 청주시 서원구 사직대로 227 (사직동)	043-201-3272
청주시 흥덕구 (지역보건팀) cheongju.go.kr/hdhealth/index.do	충청북도 청주시 흥덕구 대농로88 (복대동)	043-201-3367
청주시 청원구 (지역보건팀) cheongju.go.kr/cwhealth/index.do	충청북도 청주시 청원구 오창읍 과학산업3로 238	043-201-3465, 3466
충주 (모자보건실) chungju.go.kr/health	충청북도 충주시 사직산 21길 34 (문화동)	043-850-3533
제천 (모자보건실) jecheon.go.kr/health/index.do	충청북도 제천시 의림대로 242 (청전동)	043-641-3203
보은 (모자보건팀) boeun.go.kr/health/index.do	충청북도 보은군 보은읍 동광길 50 (삼산리 170-2)	043-540-5727
옥천군 (모자건강팀) oc.go.kr/health/index.do	충청북도 옥천군 옥천읍 삼양로8길 10 (삼양리 161-45)	043-730-2153
영동군 (모성관리실) health.yd21.go.kr	충청북도 영동군 영동읍 반곡동길 7 (매천리, 영동군보건소)	043-740-5933
증평군 (모자보건실) jp.go.kr/health.do	충청북도 증평군 증평읍 보건복지로 64-1 (내성리 57-2)	043-835-4235, 4226
진천군 (모자보건실) jincheon.go.kr/health/main.do	충청북도 진천군 진천읍 중앙북1길 11-8 (벽암리 570)	043-539-7361, 7362
괴산군 (모자건강팀) goesan.go.kr/health/index.do	충청북도 괴산군 괴산읍 동진천길 43 (동부리 641)	043-830-2356
음성군 (모자보건팀) eumseong.go.kr/health/index.do	충청북도 음성군 음성읍 중앙로 49 (읍내리 406-4)	043-871-2172~2175
단양군 보건의료원 (건강증진팀) danyang.go.kr/health/149	충청북도 단양군 단양읍 삼봉로 53 (상진리 84-17)	043-420-3275

📍 국민건강보험공단

지역	주소	대표전화
대전세종충청지역본부	세종특별자치시 아름동 1308	1577-1000
청주서부지사	충청북도 청주시 흥덕구 직지대로 757	
청주동부지사	충청북도 청주시 서원구 사직대로 308-12	
충주지사	충청북도 충주시 금제13길 6	
단양출장소 (제천단양지사)	충청북도 제천시 명륜로 80	
음성지사	충청북도 음성군 음성읍 음성로 114	
진천지사	충청북도 진천군 진천읍 원덕로 252	
괴산증평지사	충청북도 증평군 증평읍중앙로 148	
보은출장소 (옥천지사)	충청북도 보은군 보은읍 교사삼산 1길 (삼산리)	
옥천지사	충청북도 옥천군 옥천읍 옥천로 1563-12 (금구리)	
영동출장소 (옥천지사)	충청북도 영동군 영동읍 매천6길 39 (매천리)	

5 충청북도 산부인과 현황 (분만실 보유, 난임시술 지정병원)

지역	병원	주소
상당구	프라우삼성산부인과	충북 청주시 상당구 용암북로160번길 18~6층 (용암동)
	이화벨라여성의원	충북 청주시 상당구 단재로 141-3
	진산부인과	충북 청주시 상당구 단재로 16
	순풍산부인과	충북 청주시 상당구 월평로 182
	고운산부인과	충북 청주시 상당구 중고개로 320
	방서미즈닥터여성의원	충북 청주시 상당구 2순환로2031번길 6-20 청주메디컬타워 6층 602호
	의료법인 인화재단 한국병원	충북 청주시 상당구 단재로 106
	연세유정산부인과	충북 청주시 상당구 중고개로 333
흥덕구	미즈맘산부인과	충북 청주시 흥덕구 가경로 16-2 2,3,4층
	미래여성산부인과	충북 청주시 흥덕구 사직대로 42
	해피맘산부인과의원	충북 청주시 흥덕구 풍산로 36 2,3층
	미래산부인과	충북 청주시 흥덕구 복대로 179 메디포스클리닉 10층
	자모산부인과	충북 청주시 흥덕구 1순환로 511
	미소산부인과	충북 청주시 흥덕구 대농로 48 LK타워 502호
	쉬즈산부인과	충북 청주시 흥덕구 풍산로 18 303,304호
	프리모산부인과	충북 청주시 흥덕구 대농로 43 지웰시티상가 3층
	의료법인한마음의료재단하나병원	충북 청주시 흥덕구 2순환로 1262

전화 번호	홈페이지	분만실 보유	난임시술지정병원
043-255-2000	http://smobgy.com	○	
043-223-6755	www.cjewha.com		○
043-255-3566	www.jinwoman.net/		
043-294-9555			
043-285-7373			
1877-6293	http://mizclinic.ilikedoc.kr/		
043-222-7000	www.hanhsp.co.kr		
043-250-0001			
043-237-2201	http://cjmizmom.com/	○	
043-267-2545	http://www.cjmiraew.com.kr/	○	
043-233-7338	www.cjhappymam.com	○	
043-237-2727			
043-264-4123			
043-231-0157	http://misoclinic.kr/		
043-239-5566			
043-265-1177			
043-230-6212	http://misoclinic.kr/		

5 충청북도 산부인과 현황 (분만실 보유, 난임시술 지정병원)

지역	병원	주소
서원구	모태안여성병원 (★ 여성장애인 친화병원)	충북 청주시 서원구 복대로17번길 57
	충북대학교병원 산부인과 (★ 여성장애인 친화병원)	충북 청주시 서원구 1순환로 776
	하안유산부인과	충북 청주시 서원구 신화로 50 2,3층
	엠에스여성의원	충북 청주시 서원구 사직대로 101
	안치석봄여성의원	충북 청주시 서원구 복대로 5 안김빌딩 4층
	김여성의원	충북 청주시 서원구 사직대로 291-6
	김광주산부인과의원	충북 청주시 서원구 청남로 2010
	박수경산부인과의원	충북 청주시 서원구 사직대로 279-2 1,3층
	청주의료원	충북 청주시 서원구 흥덕로 48
청원구	청주성모병원 (★ 여성장애인 친화병원)	충북 청주시 청원구 주성로173-19 (주중동)
	다나여성병원	충북 청주시 청원구 충청대로 179
	엄조산원	충북 청주시 청원구 공항로13번길 2 2층 (내덕동)
	울랑미즈닥터여성의원	충북 청주시 청원구 주성로 273 아이웰빌딩 5층 501호
	미즈산부인과의원	충북 청주시 청원구 오창읍 중심상업로 17
	아름다운여성의원	충북 청주시 청원구 공항로 126
	조대현미즈산부인과	충북 청주시 청원구 울봉로 141
	아름다운성서찬호산부인과의원	충북 청주시 청원구 상당로 307

전화 번호	홈페이지	분만실 보유	난임시술지정병원
043-272-0001	http://motaean.com/	○	○
043-269-6056	https://www.cbnuh.or.kr/	○	○
043-238-5900	www.haanu.co.kr	○	
043-262-8540	http://obdocmin.com	○	○
043-269-0007			
043-262-1101			
043-292-7582			
043-276-3700			
043-279-2688	http://www.cjmc.or.kr/		
043-219-8000	https://www.ccmc.or.kr	○	
043-218-3575	http://www.w-dana.com/	○	○
043-253-2700			
043-210-5211	https://blog.naver.com/limobgy0805		
043-241-3030	http://www.mizdoctor.co.kr/	○	○
043-215-3555			
043-212-1217			
043-258-3582			

5 충청북도 산부인과 현황 (분만실 보유, 난임시술 지정병원)

지역	병원	주소
충주시	건국대학교충주병원 (★ 장애친화 산부인과)	충북 충주시 국원대로 82 (교현동)
	충주별산부인과의원	충북 충주시 사천개1길 2
	충청북도 충주의료원 (찾아가는산부인과운영(단양군과함께-이영일과장님/외래진료없음,전화문의))	충북 충주시 안림로 239-50 (안림동)
	연세산부인과	충북 충주시 예성로 128
	세브란스산부인과의원	충북 충주시 갯고개로 140
	샘여성산부인과의원	충북 충주시 봉계1길 58
	최경남산부인과의원	충북 충주시 번영대로 118
제천시	한기정산부인과	충북 제천시 의병대로 82
	연세미즈산부인과의원	충북 제천시 독순로 79 (중앙로2가, 내토메디컬센터)
	미래산부인과의원	충북 제천시 용두대로15길 4 용두시티 3층 (하소동)
	모아산부인과	충북 제천시 명륜로 91
	김태웅산부인과의원	충북 제천시 명륜로 79
	엄승호산부인과	충북 제천시 동명로 58
	엄기명산부인과	충북 제천시 독순로 64
증평군	아름다운산부인과	충북 증평군 증평읍 광장로 89 2층
옥천군	이산부인과의원	충북 옥천군 옥천읍 삼금로 11
진천군	미래산부인과	충북 진천군 진천읍 중앙북1길 11
음성군	류시나산부인과의원	충북 음성군 금왕읍 무극로 290 삼원빌딩 2층
영동군	의료법인 조유의료재단 영동병원 (★ 여성장애인 친화병원)	충북 영동군 영동읍 대학로 106
보은군	손산부인과의원	충북 보은군 보은읍 보은로 93

※ 단양군, 괴산군, 영동군 3개 지역 산부인과 없음

전화 번호	홈페이지	분만실 보유	난임시술지정병원
043-840-8200	http://www.kuh.co.kr/	○	
043-855-3582	http://cjstar.co.kr/	○	
043-871-0114	http://www.cjmct.or.kr/		
043-854-3350			
043-857-9401		○	
043-856-5539			
043-855-3575			
043-645-0091			
043-652-6700	http://www.ysmiz.com	○	○
043-645-6336	http://jcmirae.com/		
043-645-6601			
043-652-0815			
043-647-1411			
043-644-6366			
043-836-5077			
043-733-3316			
043-533-223	http://www.jcmirae.co.kr	○	
043-877-3330			
043-740-9000	https://blog.naver.com/lyusina	○	
043-542-6772			

6 충청북도 산후조리원 현황

지역	산후조리원	전화번호	주소
청주시 상당구	삼성산후조리원	043-291-3582	충북 청주시 상당구 용암북로 160번길 34-7
청주시 서원구	민병열산후조리원	043-262-8540	충북 청주시 서원구 사직대로 101 (사창동)
	럭스엘리시아 (모태안산후조리원)	043-239-0002	충북 청주시 서원구 복대로 17번길 7-42(개신동)
	하안유산후조리원	043-238-5900	충북 청주시 서원구 신화로 50 (성화동)
	현대휴한방산후조리원	043-260-3711	충북 청주시 서원구 사직대로 140
청주시 흥덕구	해피맘산후조리원	043-239-0221	충북 청주시 흥덕구 풍산로 36번길 (가경동)
	청주미즈맘산후조리원	043-237-2201	충북 청주시 흥덕구 가경로 16-2 (가경동)
	미래여성산후조리원	043-267-2545 043-238-3988	충북 청주시 흥덕구 사직대로 42 (복대동)
청주시 청원구	다나산후조리원	043-284-3535	충북 청주시 청원구 충청대로 179 (주중동, 청주다나여성병원)
	미즈산후조리원	043-241-3020	충북 청주시 청원구 오창읍 중심상업로 17
충주시	모스트산후조리원	043-855-8886	충북 충주시 사천개1길2 (청보테라스타워 7,8층)
제천시	제천공공산후조리원	2025년 5월 개원 예정	

7 산모신생아 건강관리사(산후도우미) 제공기관 현황

기관명	지점안내(서비스지역)	전화번호
(주) 가온 우렁각시	청주(전화문의)	043-287-9091
가온누리산후도우미	청주(전화문의)	043-232-3575
항손케어	청주(청주, 오창, 오송, 내수, 증평, 괴산, 음성, 보은, 옥천)	043-277-8277
위드맘케어	청주(청주, 증평, 충북전지역)	043-906-2329
청주YWCA	청주(전화문의)	043-275-6060
충주YWCA	청주(전화문의)	043-8483-2400
해피케어	청주(청주, 진천, 증평, 청원, 음성, 세종)	043-276-1279
(주) 맘스매니저	청주(전화문의)	043-716-2520
아가해 산후도우미	청주(전화문의)	043-232-6062
조은맘산후도우미	청주(전화문의)	043-213-3554
닥터맘	청주(전화문의)	043-235-3279
맘스토리청주	청주(전화문의)	043-211-7786
도담도담산후도우미	청주(음성, 진천, 금왕, 청주, 오창, 증평, 충주, 제천, 단양)	043-877-4817
산모도우미119	충주, 제천	043-852-3519
사임당산모도우미	충주, 음성, 진천	043-845-3575
금쪽이명품케어센터	충주(전화문의)	043-845-6829
마미월드산후케어	충주, 제천	010-4490-9054
해피맘	충주(전화문의)	043-2039-1993
친정맘	충주, 음성, 괴산	043-857-2438
굿아이맘	제천(전화문의)	043-642-3575
산모피아	충주, 제천(음성, 단양, 괴산)	043-624-3525 043-855-3532

※ 2024년 12월 기준

8 임신·출산·육아에 유용한 사이트

사이트명	사이트 주소
복지로	www.bokjiro.go.kr
정부24	www.gov.kr
국민행복카드	www.voucher.go.kr
사회서비스 전자바우처	www.socialservice.or.kr
임신육아종합포털 아이사랑	www.childcare.go.kr
인구보건복지협회	www.ppfk.or.kr
러브플랜	www.loveplan.kr
한국건강가정진흥원	www.kihf.or.kr
임산부약물정보센터 마더세이프	www.mothersafe.co.kr
임산부TV	www.youtube.com/@mothersafe1588
중앙난임우울증상담센터	https://22762276.nmc.or.kr
충북광역정신건강복지센터	https://www.cbmind.or.kr
중앙모자의료센터	https://www.nmc.or.kr/nmc/contents/cmcmc_roles
안전한 출산 인프라 구축 사업단	https://www.hwangs.kr
예방접종도우미	nip.kdca.go.kr
수유정보 알리미	www.sooyusil.com
아이돌봄서비스	www.idolbom.go.kr
온맘 - 장애자녀 부모 지원 종합시스템	https://www.nise.go.kr/onmam
장애여성공감	www.wde.or.kr
중앙장애아동·발달장애인지원센터	www.broso.or.kr

찾아오시는 길



- **주 소** (28644) 충북 청주시 서원구 1순환로 776 (개신동, 충북대학교병원)
- **운 영 시 간** 평일 9:00~18:00
- **전 화** 043-269-2700, 2709
- **팩 스** 043-269-2710
- **인 스타 그 램** cbrhmcpld
- **카카오톡채널** 충청북도 지역장애인보건의료센터
- **홈 페이지** <https://www.cbrh.or.kr>

QR코드를 스캔하시면 더 자세한 내용을 확인하실 수 있습니다.



유튜브



인스타그램



카카오채널



홈페이지



센터 임신부 등록

※ 사전 승인없이 무단 복제를 금함